MONSTRA

23° Festival de Animação de LISBOA Animation Festival

geração ✊ m

escolas

7 a 17 de março

monstrafestival.com

ORGANIZAÇÃO

MONSTRA FESTIVAL DE ANIMAÇÃO DE LISBOA

Taumatrópio

COPRODUÇÃO

SÃO JORGE CINEMA

MERIDIONAL TEATRO

APOIOS FINANCEIROS

REPÚBLICA PORTUGUESA CULTURA

ICA INSTITUTO DO CINEMA E DO AUDIOVISUAL

Europa Criativa MEDIA

LISBOA CÂMARA MUNICIPAL

PARCERIA ESTRATÉGICA

EGEAC

INATEL FUNDAÇÃO

GERAÇÃO M, de Mudança, de… Mais Revolução

A Arte do cinema de animação é, no nosso entender, a arte mais revolucionária que existe. Ela permite olhar o mundo real, através da metáfora, da crítica, do exemplo e da simplificação. Permite mostrar o Mundo como é, mas também como o queremos: Mais igual, mais democrático, MAIS.

A programação da Geração M da MONSTRA apresenta, no seu programa, um olhar sobre o mundo plural, com filmes de várias latitudes e sensibilidades que mostram a diversidade de sensibilidades, preocupações e criatividade que existem em todas as culturas.

Os temas atuais que importam e inquietam a juventude de hoje são analisados na seleção de filmes que apresentamos, promovendo conhecimento e pensamento em torno de muitos dos problemas e temas da atualidade. Uma programação que demonstra que as Mudanças acontecem pela nossa reivindicação, ação e empenho.

A Geração M é sinónimo de Mais e Melhor Mundo, mas também de Mais e Melhor Criatividade, Democracia e Liberdade.

Fernando Galrito | Diretor Artístico da MONSTRA

SESSÃO GERAÇÃO M

Duração total: 59'

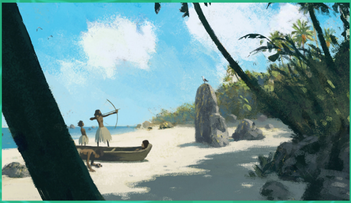

ILHA

MICHAEL FAUST | Israel, 2022, 8’

Uma história sobre uma pequena ilha isolada há milénios revela uma lição sobre a natureza humana. Da riqueza à ruína, a curta explora os vários capítulos da ilha ao longo do tempo.

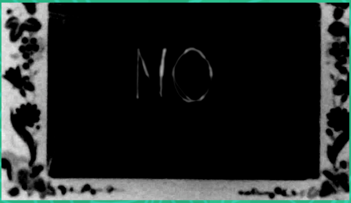

NÃO

PERE GINARD

Espanha, 2023, 3’

É difícil dizer "não" e difícil dizer "sim".

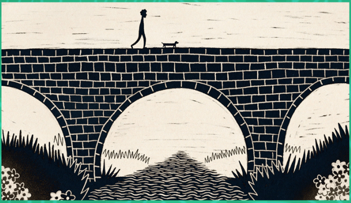

DEDE MORREU

PHILIPPE KASTNER | Chéquia, 2023, 8’

A morte dum animal de estimação chega sempre demasiado cedo. Esta é a história dum rapaz e da sua cadela, que morre de repente e deixa o rapaz de luto. A cadela morreu, mas desapareu por completo?

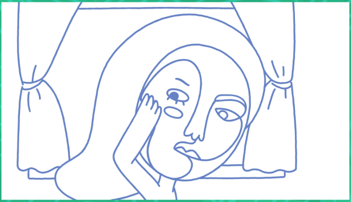

KOLAJ

GÜLCE BESEN DILEK | Turquia, 2022, 9’

Crescemos e o mundo complica-se. De repente vemos rugas onde antes não existiam. Uma rapariga procura as vidas escondidas nas caras dos vizinhos, enquanto tenta ignorar uma ruga da sua infância.

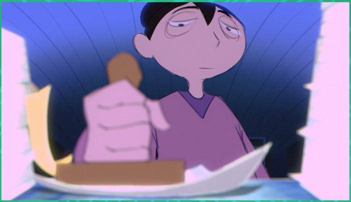

FORA DE HORAS

MELANIE SCHNAIDT, CRISTINA NARATA
Alemanha, 2022, 6’

A Saiko tem um dia de trabalho horrível. Quando finalmente está a descansar no seu bar preferido, algo de terrível acontece: o escritório onde trabalha atormenta-a novamente.

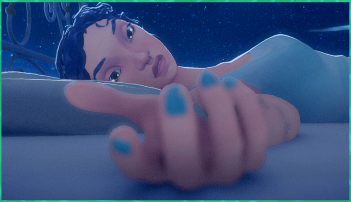

DUAS BATIDAS

MARINO GUARNIERI | Itália, 2023, 19’

À procura de direção, Matilde muda-se para um sótão repleto de objetos esquecidos.
Entre o sonho e a realidade, Matilde pinta momentos desconhecidos, e tenta compreender a pessoa em que se vai tornar.

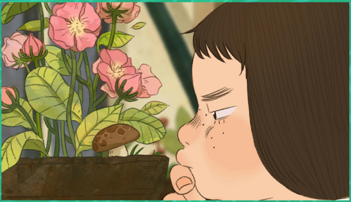

《COGUMELO》

LI HAN | China, 2023, 5’

Uma rapariga repara nos traços que partilha com o seu cogumelo. Esta curta explora a auto-objetificação feminina e reflete sobre a mudança através de cogumelos.

O CÃO COMEU OS MEUS TRABALHOS DE CASA

ALEXANDRA LEMAY | Canadá, 2023, 5’

Uma curta em stop-motion sobre o turbilhão digital que é a internet, em que um cão invade o ecrã dum rapaz de 12 anos. Uma história sobre concentração, aventuras online e responsabilidades offline.

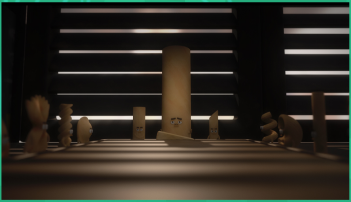

MÁFIA DA COZINHA

DAVID SICK | Alemanha, 2023, 5’

Don Cannelloni está furioso. Alguém misturou o excelente parmigiano da "La Famiglia" com um reles queijo ralado! Agora cabe a Tony Riga e Al Capenne fazer com que John Spagotti confesse.

INFORMAÇÕES ÚTEIS

INSCREVE A TUA ESCOLA
E PARTILHA COM OS TEUS AMIGOS
E OS AMIGOS DOS TEUS AMIGOS.
MUITOS SOMOS MELHORES!

Cinema de São Jorge
Museu Nacional de Etnologia
Centro de Artes de Sines
Auditório Municipal António Silva
Junta de Freguesia do Laranjeiro e Feijó
Escola Secundária Rainha D.ª Leonor
Escola Secundária D. Dinis

Escola Secundária Francisco Simões
Escola Secundária da Portela
Agrupamento de Escolas de Santo André
Agrupamento de Escolas de Salvaterra de Magos
Agrupamento de Escolas D. Maria II
AMAS
Agrupamento de Escolas da Ericeira
Agrupamento Vertical de Escolas de Palmela
Agrupamento de Escolas Oliveira do Hospital
Agrupamento de Escolas de São João da Talha
Agrupamento de Escolas das Laranjeiras
Agrupamento de Escolas de Viana do Alentejo
Casa da Música de Óbidos
Agrupamento de Escolas do Montijo
Escola Alemã de Lisboa

INSCRIÇÃO: 1€ por crianca (gratuito para criancas oriundas de famílias carenciadas e acompanhantes e/ou em situação de vulnerabilidade social)

Mais informações em:

www.monstrafestival.com
monstrinha@monstrafestival.com
(+351) 213 460 261

O festival MONSTRA apresenta uma vasta programação para famílias e para adultos, de 7 a 17 de março de 2024, noutros horários e locais.

Programa sujeito a alterações.

PARCEIROS

REPÚBLICA PORTUGUESA CULTURA

CINEMATECA PORTUGUESA MUSEU DO CINEMA, I.P.

PASSAPORTE escolar

REPÚBLICA PORTUGUESA CULTURA

PATRIMÓNIO CULTURAL Direção-Geral do Património Cultural

MUSEU NACIONAL DE ETNOLOGIA

AEDD
171384 - agrupamento de escolas d.dinis, lisboa

AGRUPAMENTO DE ESCOLAS
RAINHA DONA LEONOR

LARANJEIRO · FEIJÓ
JUNTA DE FREGUESIA

Agrupamento de Escolas
Francisco Simões

Agrupamento de
Escolas
Salvaterra de Magos

AGRUPAMENTO DE
ESCOLAS DONA MARIA II

teatromosca

Agrupamento de Escolas
Ericeira

Agrupamento de Escolas de Palmela
Escola Hermenegildo Capelo

QUINTA DO ANJO - PALMELA

AEOH
Agrupamento de Escolas de Oliveira do Hospital

AE
PM
Agrupamento de Escolas de Portela e Moscavide

Sines
MUNICÍPIO

Sines Centro de Artes

DEUTSCHE
SCHULE
LISSABON
Escola Alemã de Lisboa

AEL

VIANA DO ALENTEJO

Viana do
Alentejo

Casa da Música
AUDITÓRIO MUNICIPAL DE ÓBIDOS

ÓBIDOS
MUNICÍPIO

AGRUPAMENTO DE ESCOLAS
JOSEFA
DE ÓBIDOS

AGRUPAMENTO
DE ESCOLAS DE
MONTIJO
171670

Montijo
Câmara Municipal

ESJP
ESCOLA SECUNDÁRIA JORGE PEIXINHO

Freguesia
Santo António
Lisboa

PNC
PLANO NACIONAL DE CINEMA

PIM PAM PUM
AUDIOVISUAL